

ΥΠΟΥΡΓΕΙΟ ΠΕΡΙΒΑΛΛΟΝΤΟΣ ΚΑΙ ΕΝΕΡΓΕΙΑΣ
ΓΕΩΤΕΧΝΙΚΕΣ ΜΕΤΑΥΠΗ ΑΡΧΕΣ 10/17/11
Η ΠΡΟΣΤΑΣΙΝΗ ΤΗΣ ΑΝΩΤΗΣ
ΤΟΠΟΓΡΑΦΙΚΗΣ ΕΦΑΡΜΟΓΗΣ
ΑΝΑΡΙΑΝΑ ΚΑΤΣΙΝΑ
ΤΟΠΟΓΡΑΦΟΣ ΜΗΧΑΝΙΚΟΣ

ΛΙΜΝΑΚΣ ΣΥΝ/ΝΟΝ
ΚΟΡΡΟΦΗ ΔΙΔΟΧΤΗΝΔΣ

Κορροφή	X	Y	Z	Υψόμετρο
A	478375.21	4204089.91	138.50	8.83
B	478375.21	4204089.91	138.50	8.83
C	478375.21	4204089.91	138.50	8.83
D	478375.21	4204089.91	138.50	8.83
E	478375.21	4204089.91	138.50	8.83
F	478375.21	4204089.91	138.50	8.83
G	478375.21	4204089.91	138.50	8.83
H	478375.21	4204089.91	138.50	8.83
I	478375.21	4204089.91	138.50	8.83
J	478375.21	4204089.91	138.50	8.83
K	478375.21	4204089.91	138.50	8.83

Εμβαδόν: 2.191,99 τμ. Περιφέρεια: 281,79 μ.

ΛΙΜΝΑΚΣ ΣΥΝ/ΝΟΝ
ΚΟΡΡΟΦΗ ΔΙΔΟΧΤΗΝΔΣ

Κορροφή	X	Y	Z	Υψόμετρο
A	478375.21	4204089.91	138.50	8.83
B	478375.21	4204089.91	138.50	8.83
C	478375.21	4204089.91	138.50	8.83
D	478375.21	4204089.91	138.50	8.83
E	478375.21	4204089.91	138.50	8.83
F	478375.21	4204089.91	138.50	8.83
G	478375.21	4204089.91	138.50	8.83
H	478375.21	4204089.91	138.50	8.83
I	478375.21	4204089.91	138.50	8.83
J	478375.21	4204089.91	138.50	8.83
K	478375.21	4204089.91	138.50	8.83

Εμβαδόν: 2.191,99 τμ. Περιφέρεια: 281,79 μ.

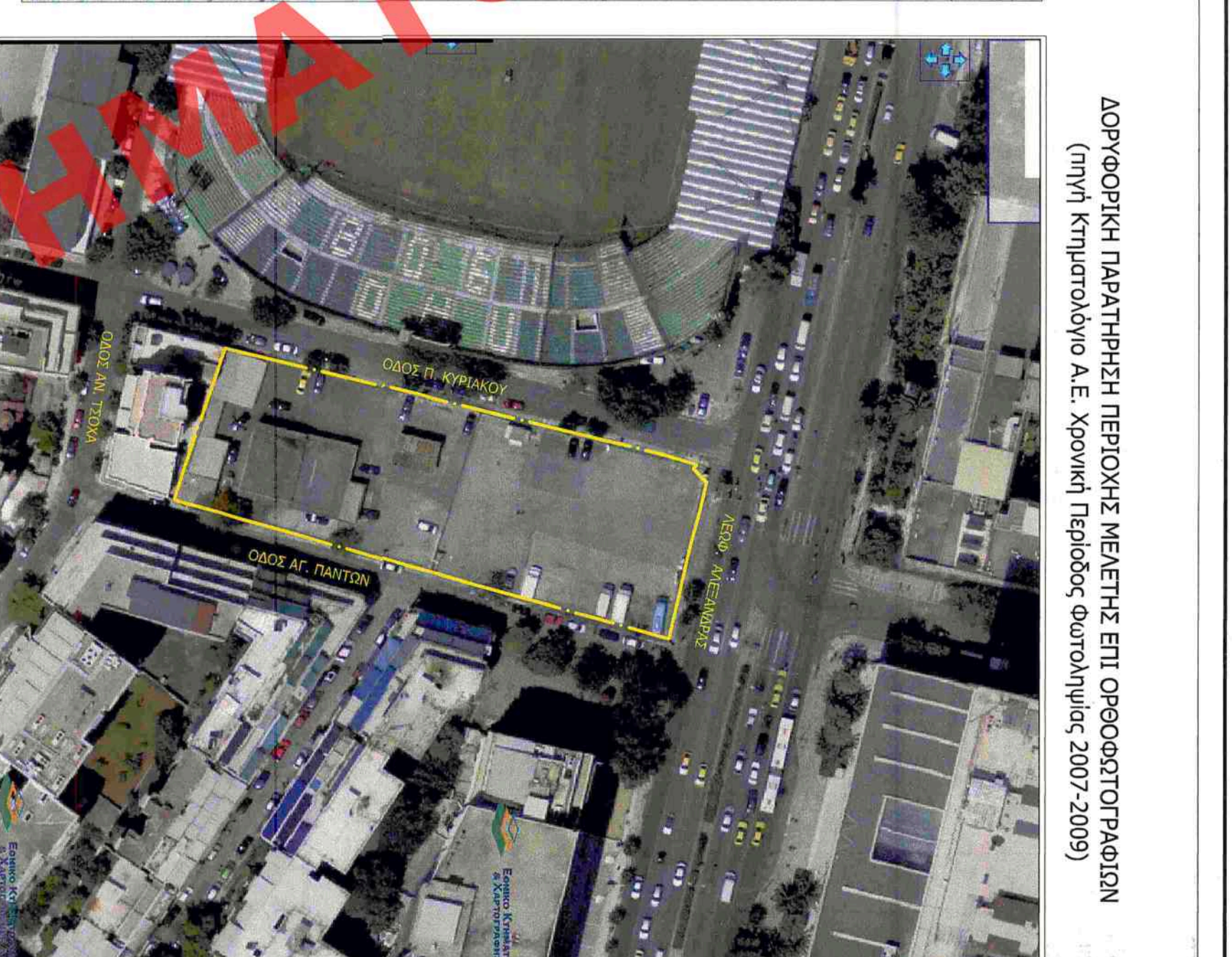
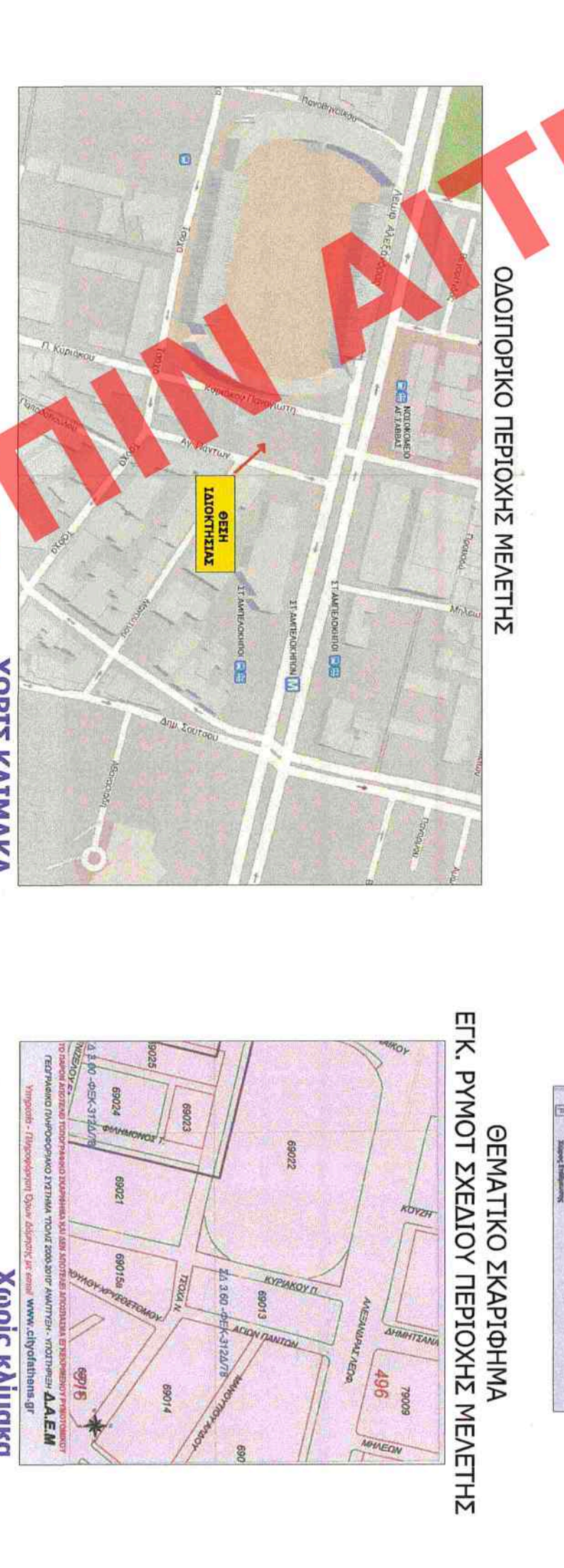
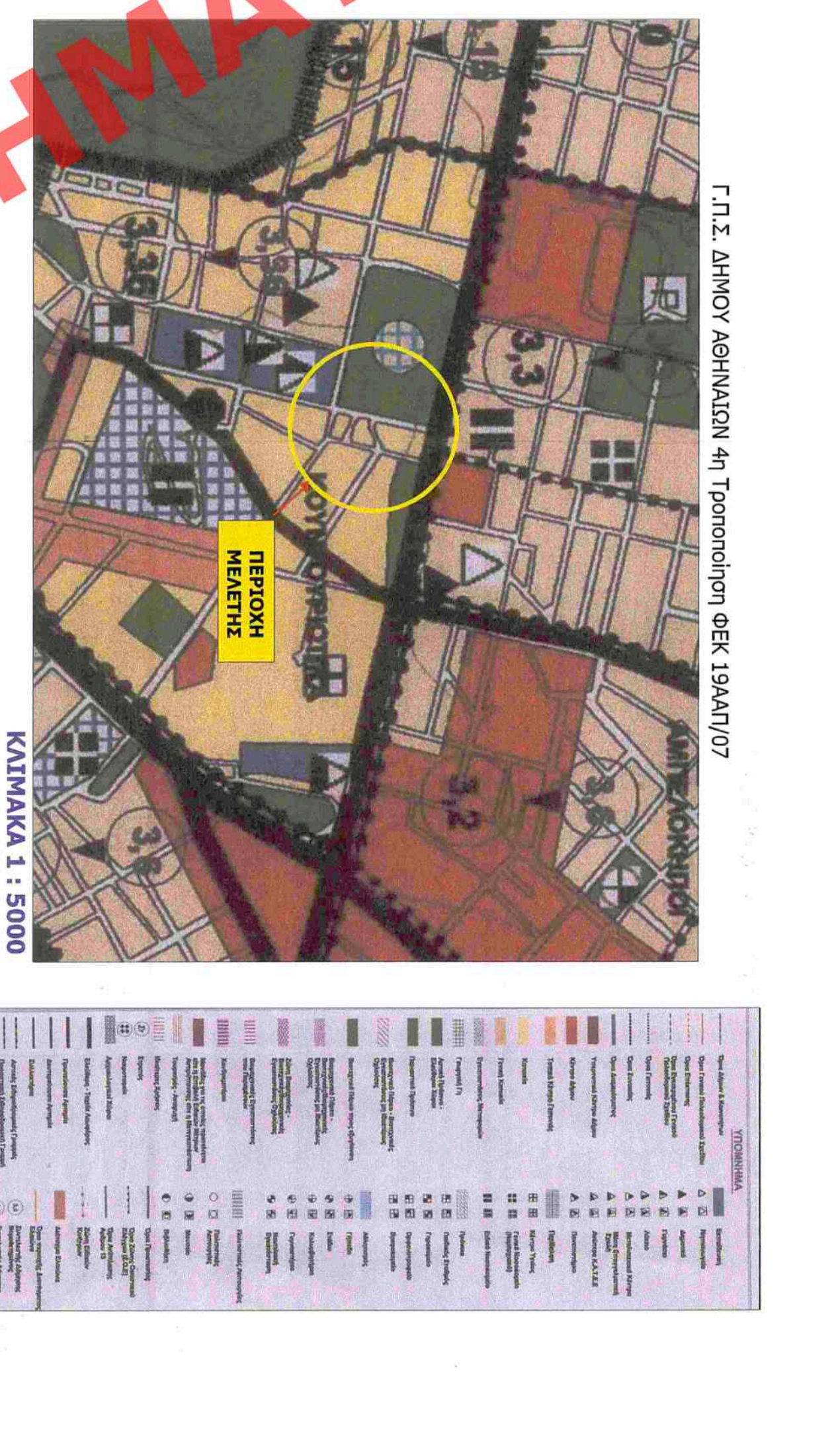
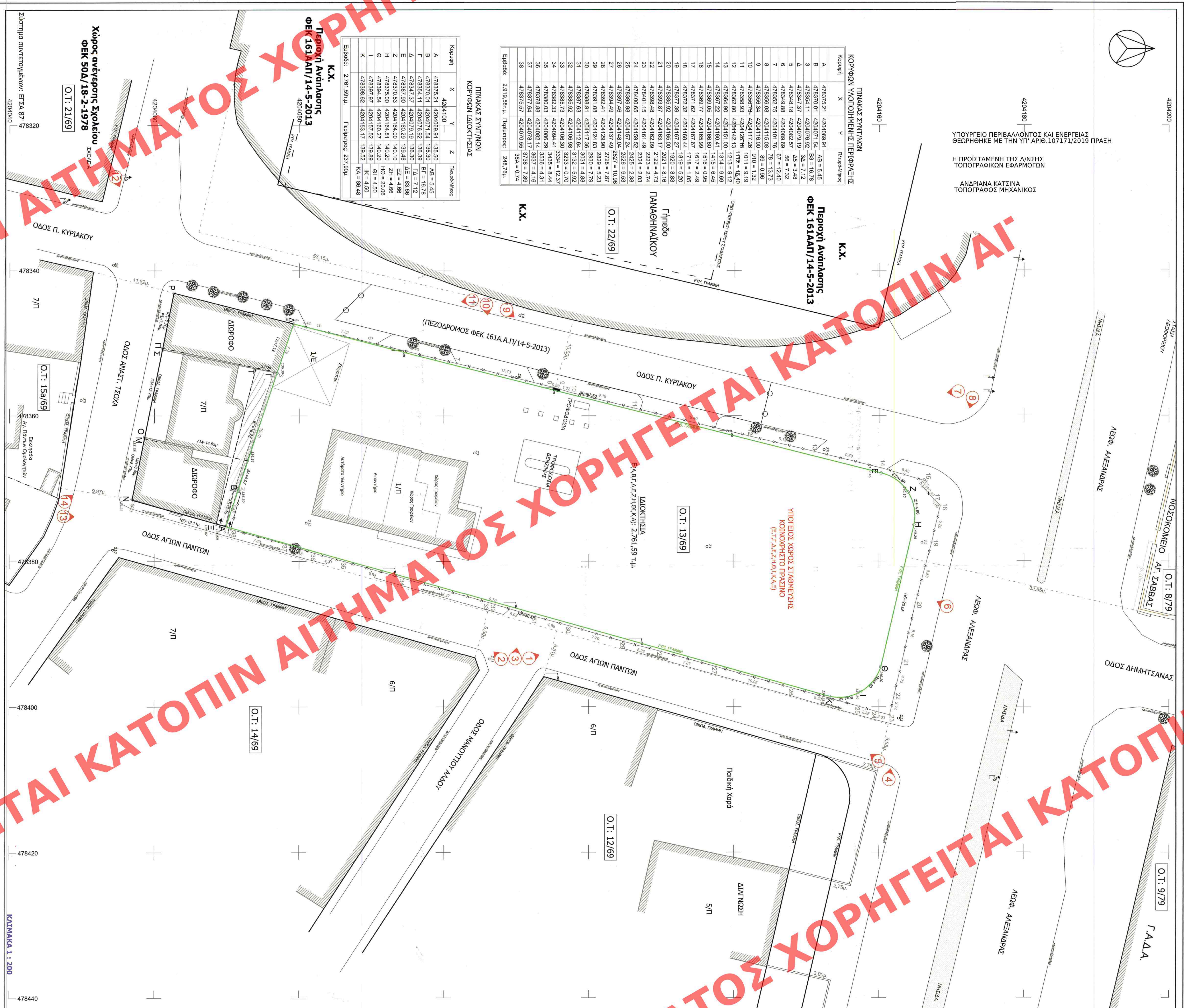

ΥΠΟΜΗΝΗ
ΠΕΡΙΟΧΗ: ΚΟΡΥΜΒΟΣ, Τ.Ζ. ΑΜΕΣΟΓΡΑΦΙΑΣ
1. ΠΡΟΒΛΕΨΗ ΣΥΜΜΕΤΟΧΗΣ: ΥΠΟΜΗΝΗ ΑΣΤΥΝΟΜΙΑΣ
Η έκταση αυτή να σχηματιστεί οδός ΕΓ24 87 61 με διαδοχικούς δρόμους Korymbos 500, σε έκταση 876, 00 μ.²
Υπομνήσει, σε τ.κ. 68/1988.
Το υπομνηστικό αποτελεί Γ.Π.Σ. που χρησιμοποιήθηκε για την έκδοση των τ.κ. :
ΥΠΟΜΗΝΗΤΩΝ Χ-479823.134, Y-420823.249, Z-262.689
Ο διαμορφωτής και το έργο υπομνηστικό είναι τ.κ. 68/1988, τ.κ. 68/1988.
2. ΔΙΑΤΑΞΗ ΡΥΜΩΤΙΚΗΣ ΚΑΙ ΟΡΓΑΝΩΣΗΣ ΠΕΡΙΟΧΗΣ
ΦΕΚ 52Α/7-2-1981
ΦΕΚ 52Α/10-5-1988
ΦΕΚ 348Δ/10-5-1988
ΦΕΚ 42Δ/8-2-1978
ΦΕΚ 42Δ/8-2-1982
ΦΕΚ 510Δ/17-10-2009
ΦΕΚ 161Α/11-4-5-2013
3. ΔΙΑΤΑΞΗ ΡΥΜΩΤ. ΚΑΙ ΟΡΓΑΝΩΣΗΣ ΠΕΡΙΟΧΗΣ
Παράρτημα Π-10/00 μ. Ε-200,00 τμ.
Αρμόδια και Προβλεπόμενα 9-6-1973: Π=6,00 μ. Ε=12,50 τμ.
ΦΕΚ 2Δ/2004
ΦΕΚ 312Δ/1978
Κόλυμα = 68% (Ευθείας και 79% υπό γωνία)
ΥΠΟΜ. = Μ.Ο.Κ. 2012
Αρμόδια: ΔΟΚ Ο.Τ.Ι
Προεδρ. ΦΕΚ 764/2004
Εγγραφή ΔΕΛΑ, ως κοινωτική
Αρμόδια: ΓΚ 1:112
4. ΚΑΘΟΡΙΣΜΟΣ ΡΥΜΩΤ. ΚΑΙ ΟΡΓΑΝΩΣΗΣ ΠΕΡΙΟΧΗΣ
Ο ρυμοτομικός και οδοποιϊκός σχεδιασμός είναι της Γενικής Έκδοσης 98/1977, εκδόκ και του Ο.Τ. 13 που διαμορφώνει τον οδικό τομέα Αλιών Πόλεως, Καμψ Αλκυονίδας & Π.
5. ΥΠΟΜΗΝΗ ΑΣΤΥΝΟΜΙΑΣ
Τίτλος τοπογραφικό σχέδιο του οφ. Α.μ. Ζ(4) 135.50 μ.
6. ΕΜΒΛΩΤΗ ΓΕΝΕΛΟΓΙΑ
Σύμφωνα με το άρθρο 119 του Κ.Ν. 1563/86
7. ΤΥΠΟΣ ΚΤΙΣΜΑΤΟΣ
Κατηγορία: Διαμέριση Διαμ. Τ.Κ. Οδοποιϊκός
8. ΕΠΙΣΤΡΟΦΗ
Το έργο υπομνηστικό εστάθησαν στην τ.κ. με αριθ. 327277/06-10-2004 εκδόσεως Νομοδικής Αρχής.
9. ΣΥΣΤΗΜΑ ΚΤΙΣΜΑΤΟΣ
Προβλεπόμενα: Διαμέριση Διαμ. Τ.Κ. Οδοποιϊκός
10. ΠΑΡΑΡΤΗΜΕΝΑ
α) Η έκταση αυτή αποτελεί 51,77 Α.Ε.Δ.Η.Α.Κ.Α. και καταλαμβάνει ως χώρος κοινόχρηστου προοριού και υπαίθριου επιπέδου: ΦΕΚ 64Δ/8-9-1988, ΦΕΚ 348Δ/10-5-1988 & ΦΕΚ 42Δ/8-2-1982.
β) Η υπομνηστική οριοθέτηση πραγματοποιήθηκε βάσει υδρομετρικών μετρήσεων, καταστάσεως.

ΕΛΛΗΝΙΚΗ ΔΗΜΟΚΡΑΤΙΑ
ΥΠΟΥΡΓΕΙΟ ΠΕΡΙΒΑΛΛΟΝΤΟΣ & ΕΝΕΡΓΕΙΑΣ
ΔΙΕΥΘΥΝΣΗ ΕΚΠΛΗΡΩΣΗΣ ΚΑΙ ΠΡΟΒΛΕΨΗΣ
ΔΗΜΙΟΥΡΓΙΑΣ ΕΚΔΟΧΩΝ ΚΑΙ ΤΡΑΠΕΖΑΣ ΤΗΣ

ΕΡΓΟ: ΤΡΟΠΟΠΟΙΗΣΗ ΡΥΜΩΤΙΚΟΥ ΣΧΕΔΙΟΥ (ΑΡΧΗ ΚΑΙ ΕΠΙΜΕΛΕΡΗΣΗ) ΣΤΟ Ο.Τ. 13 ΠΕΡΙΟΧΗΣ 69 Τ.Κ. Δ.Ε. ΣΥΜΜΕΤΟΧΗΣ ΤΗΣ ΥΠ. ΑΡ. 5519/04 ΔΙΑΤΑΞΗΣ ΑΡΧΑΓΩΓΗΣ ΣΤΟ ΔΗΜΟ ΑΘΗΝΩΝ ΤΗΣ ΑΤΤΙΚΗΣ

Μετρήσει
Φίλιππος Π. Κουτσός, Λ. Καμψ Αλκυονίδας 142
& οδός Αλιών Πόλεως
Ο.Τ.: 13/69
Διεύθυνση: Διεύθυνση Κοινοτομικών
Κ. Κουτσός

Επιμοχέδιο: Οφείλεις οφείδεις

ΤΟΠΟΓΡΑΦΙΚΟ ΔΙΑΓΡΑΜΜΑ

Κλίμακα: 1:200

Χώρος μελέτης: Οκτώβριος 2017

Το παρόν σχέδιο είναι συντάχθηκε σύμφωνα με τον Κ.Ν. 1563/86, σύμφωνα με την Ο.Τ. 13/69